

► **1. PERCEPCIONES
SOBRE LA SITUACIÓN
ECONÓMICA Y POLÍTICA**

Tabla SIT1. Valoración de la situación económica general de España

Refiriéndonos a la situación económica general de España, ¿cómo la calificaría usted: muy buena, buena, regular, mala o muy mala?

	Muy buena	Buena	Regular	Mala	Muy Mala	N.S.	N.C.	Total	(n)
ene-18	0,2	6,8	41,8	34,0	16,7	0,4	0,2	100	(2.477)
feb-18	0,5	5,1	39,8	35,3	18,8	0,5	0,0	100	(2.486)
mar-18	0,2	6,0	34,3	36,9	22,0	0,5	0,0	100	(2.466)
abr-18	0,3	6,8	37,7	34,4	20,3	0,5	0,0	100	(2.466)
may-18	0,2	5,9	39,8	34,4	19,4	0,3	0,1	100	(2.481)
jun-18	0,1	6,6	42,5	33,6	16,1	1,1	0,1	100	(2.487)
jul-18	0,0	5,4	42,8	34,5	16,8	0,4	0,1	100	(2.485)
sep-18	0,2	6,0	44,1	33,9	15,2	0,5	0,1	100	(2.972)
oct-18	0,1	4,6	39,5	37,0	18,2	0,6	0,0	100	(2.973)
nov-18	0,0	5,6	42,2	36,1	15,5	0,6	0,0	100	(2.974)
dic-18	0,2	4,3	44,3	34,2	16,4	0,6	0,0	100	(2.984)

Fuente: CIS, Barómetros de enero 2018 (estudio 3.203), febrero 2018 (estudio 3.205), marzo 2018 (estudio 3.207), abril 2018 (estudio 3.210), mayo 2018 (estudio 3.213), junio 2018 (estudio 3.217), julio 2018 (estudio 3.219), septiembre 2018 (estudio 3.223), octubre 2018 (estudio 3.226), noviembre 2018 (estudio 3.231) y diciembre 2018 (estudio 3.234).



Tabla SIT2. Valoración retrospectiva de la situación económica de España (un año)

¿Cree usted que la situación económica actual del país es mejor, igual o peor que hace un año?

	Mejor	Igual	Peor	N.S.	N.C.	Total	(n)
ene-18	23,6	51,6	22,9	1,7	0,2	100	(2.477)
feb-18	21,0	53,5	23,8	1,6	0,2	100	(2.486)
mar-18	20,0	51,4	26,9	1,7	0,1	100	(2.466)
abr-18	22,0	50,4	25,4	2,1	0,0	100	(2.466)
may-18	21,5	51,7	25,2	1,4	0,2	100	(2.481)
jun-18	22,4	54,3	21,0	2,2	0,2	100	(2.487)
jul-18	22,6	53,9	21,4	1,9	0,2	100	(2.485)
sep-18	18,8	55,2	24,2	1,7	0,1	100	(2.972)
oct-18	16,1	54,9	27,1	1,8	0,1	100	(2.973)
nov-18	18,1	54,0	26,0	1,7	0,2	100	(2.974)
dic-18	16,0	54,4	27,8	1,7	0,2	100	(2.984)

Fuente: CIS, Barómetros de enero 2018 (estudio 3.203), febrero 2018 (estudio 3.205), marzo 2018 (estudio 3.207), abril 2018 (estudio 3.210), mayo 2018 (estudio 3.213), junio 2018 (estudio 3.217), julio 2018 (estudio 3.219), septiembre 2018 (estudio 3.223), octubre 2018 (estudio 3.226), noviembre 2018 (estudio 3.231) y diciembre 2018 (estudio 3.234).

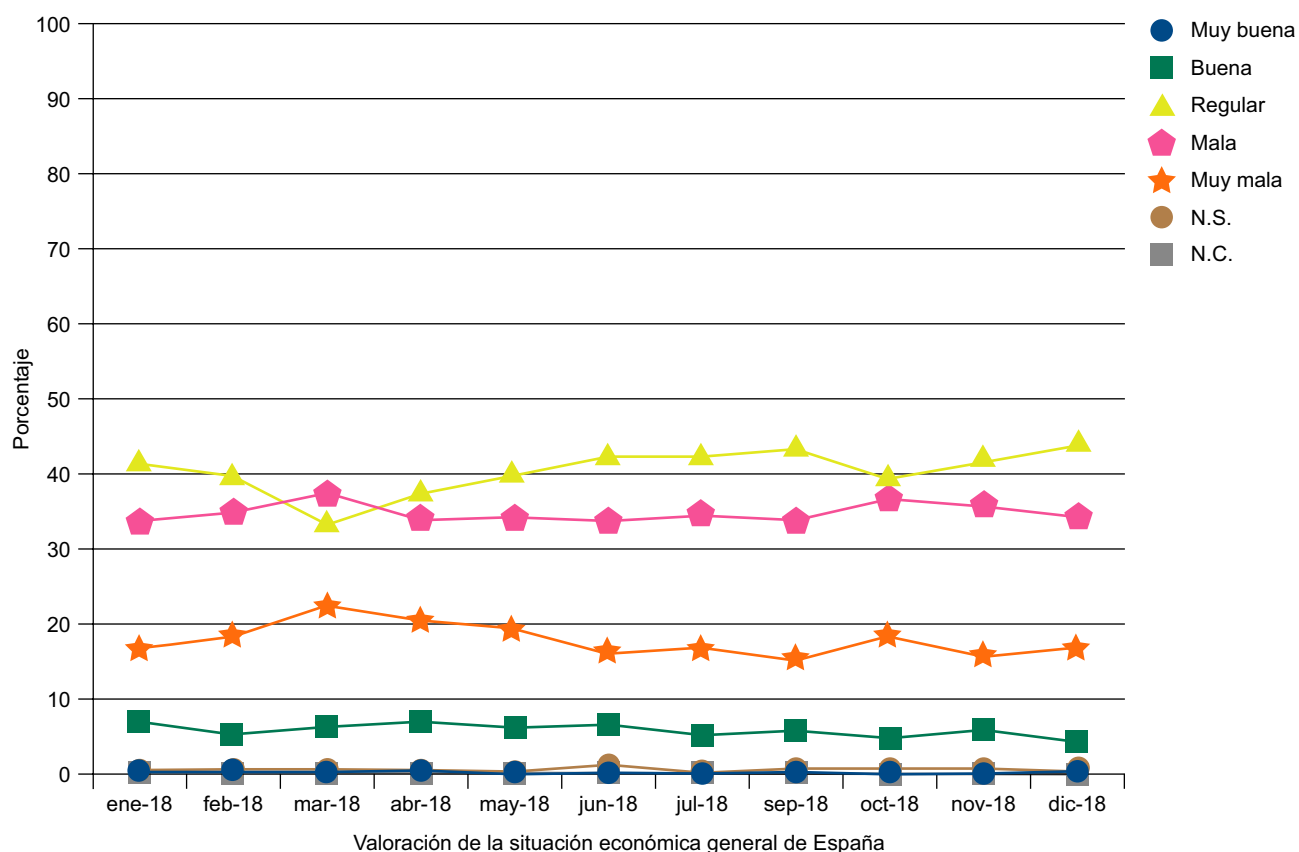

Tabla SIT3. Valoración prospectiva de la situación económica de España (un año)

¿Cree usted que dentro de un año la situación económica del país será mejor, igual o peor que ahora?

	Mejor	Igual	Peor	N.S.	N.C.	Total	(n)
ene-18	24,1	41,7	19,6	14,4	0,3	100	(2.477)
feb-18	23,0	44,2	18,9	13,7	0,2	100	(2.486)
mar-18	21,4	44,0	21,4	13,2	0,0	100	(2.466)
abr-18	21,1	42,6	21,7	14,4	0,1	100	(2.466)
may-18	21,1	45,2	20,0	13,4	0,2	100	(2.481)
jun-18	20,8	37,9	20,0	21,1	0,2	100	(2.487)
jul-18	22,3	38,8	19,7	18,7	0,5	100	(2.485)
sep-18	17,6	40,6	25,4	16,2	0,2	100	(2.972)
oct-18	16,8	39,9	27,6	15,7	0,1	100	(2.973)
nov-18	17,7	39,5	26,2	16,4	0,2	100	(2.974)
dic-18	15,2	41,6	26,0	17,0	0,3	100	(2.984)

Fuente: CIS, Barómetros de enero 2018 (estudio 3.203), febrero 2018 (estudio 3.205), marzo 2018 (estudio 3.207), abril 2018 (estudio 3.210), mayo 2018 (estudio 3.213), junio 2018 (estudio 3.217), julio 2018 (estudio 3.219), septiembre 2018 (estudio 3.223), octubre 2018 (estudio 3.226), noviembre 2018 (estudio 3.231) y diciembre 2018 (estudio 3.234).

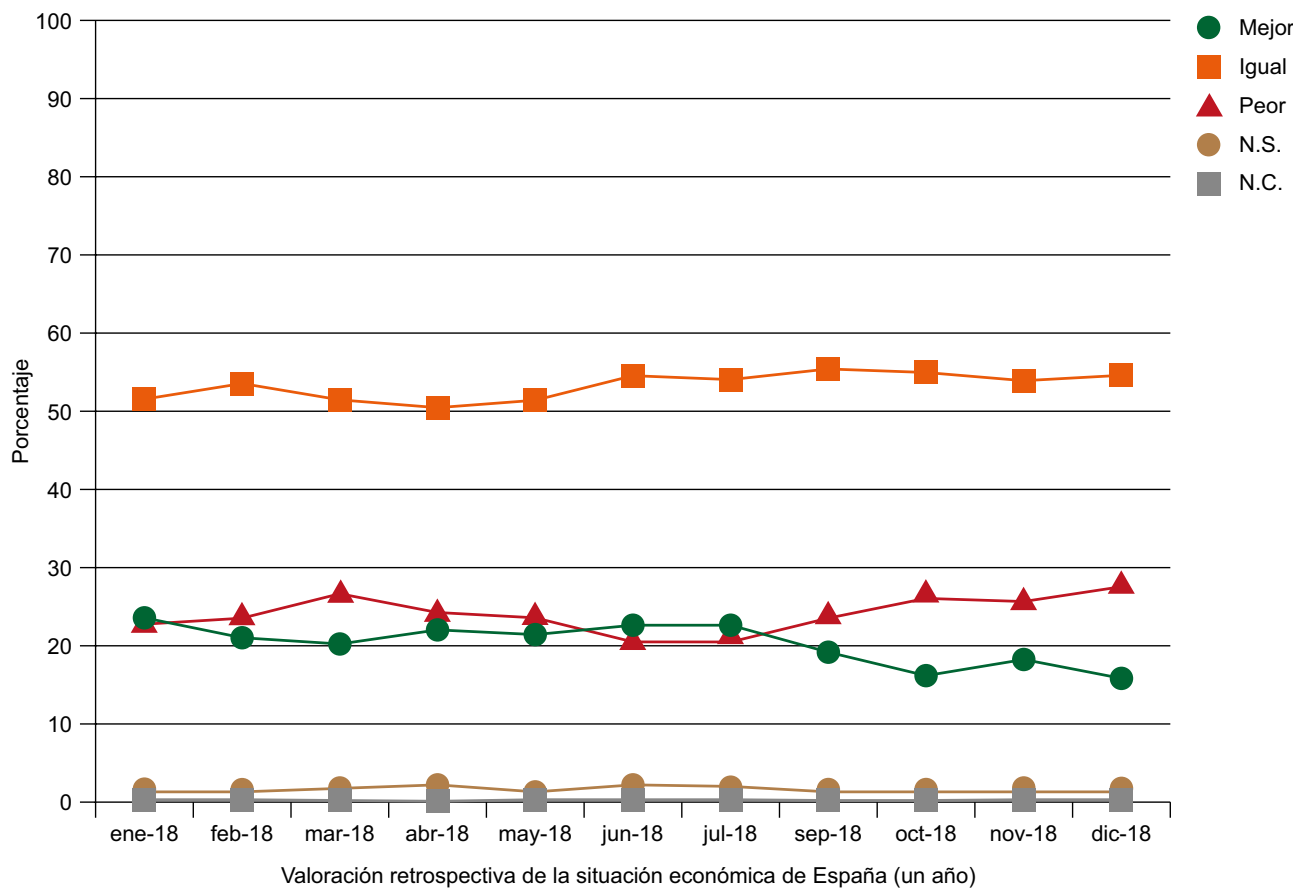

Tabla SIT4. Valoración de la situación política general de España

Y refiriéndonos ahora a la situación política general de España, ¿cómo la calificaría usted: muy buena, buena, regular, mala o muy mala?

	Muy buena	Buena	Regular	Mala	Muy Mala	N.S.	N.C.	Total	(n)
ene-18	0,1	3,3	23,5	36,4	33,5	2,5	0,6	100	(2.477)
feb-18	0,2	3,4	22,4	34,8	35,6	3,2	0,5	100	(2.486)
mar-18	0,4	2,3	20,1	34,0	40,9	1,9	0,5	100	(2.466)
abr-18	0,0	2,7	18,9	34,0	42,2	1,8	0,4	100	(2.466)
may-18	0,0	2,1	17,9	36,9	39,9	2,6	0,6	100	(2.481)
jun-18	0,2	4,4	23,0	34,5	32,4	4,8	0,6	100	(2.487)
jul-18	0,2	5,2	25,6	34,5	30,1	4,2	0,3	100	(2.485)
sep-17	0,1	4,4	28,7	35,4	28,4	2,6	0,5	100	(2.972)
oct-17	0,2	3,5	20,1	37,4	36,0	2,7	0,2	100	(2.973)
nov-17	0,4	3,6	22,3	37,5	33,2	2,5	0,4	100	(2.974)
dic-17	0,2	2,3	20,8	40,0	34,0	2,4	0,4	100	(2.984)

Fuente: CIS, Barómetros de enero 2018 (estudio 3.203), febrero 2018 (estudio 3.205), marzo 2018 (estudio 3.207), abril 2018 (estudio 3.210), mayo 2018 (estudio 3.213), junio 2018 (estudio 3.217), julio 2018 (estudio 3.219), septiembre 2018 (estudio 3.223), octubre 2018 (estudio 3.226), noviembre 2018 (estudio 3.231) y diciembre 2018 (estudio 3.234).

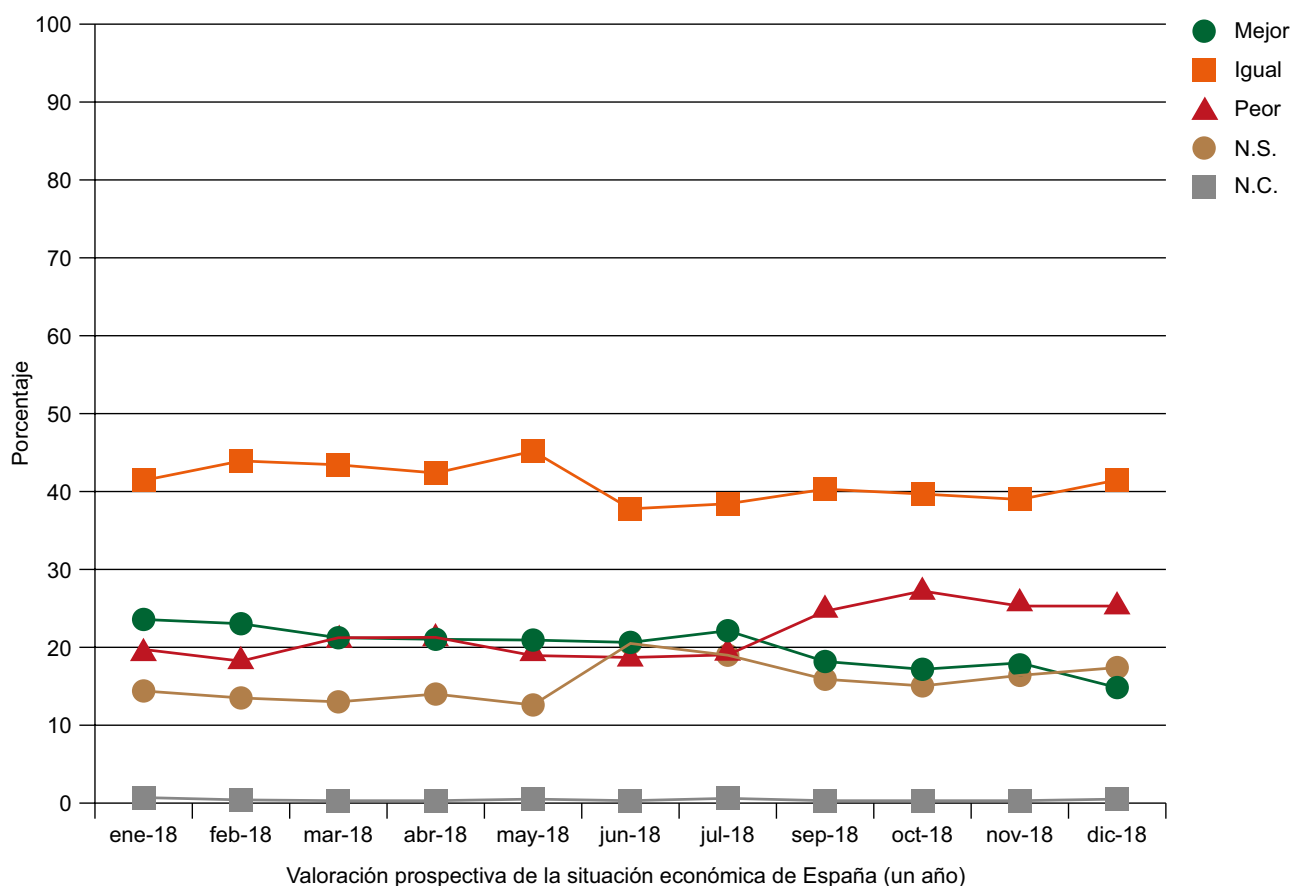

Tabla SIT5. Valoración retrospectiva de la situación política de España (un año)

¿Cree usted que la situación política actual del país es mejor, igual o peor que hace un año?

	Mejor	Igual	Peor	N.S.	N.C.	Total	(n)
ene-18	5,4	49,9	41,1	2,9	0,6	100	(2.477)
feb-18	5,8	50,8	39,6	3,5	0,4	100	(2.486)
mar-18	4,0	49,3	43,5	2,8	0,4	100	(2.466)
abr-18	3,9	50,2	42,7	2,7	0,4	100	(2.466)
may-18	3,8	48,2	44,1	3,2	0,7	100	(2.481)
jun-18	11,7	43,4	36,8	7,2	0,9	100	(2.487)
jul-18	16,9	44,3	32,9	5,4	0,6	100	(2.485)
sep-18	14,4	47,4	34,4	3,4	0,4	100	(2.972)
oct-18	13,7	47,0	35,3	3,8	0,2	100	(2.973)
nov-18	13,0	46,7	36,9	3,0	0,4	100	(2.974)
dic-18	8,5	47,9	39,6	3,4	0,6	100	(2.984)

Fuente: CIS, Barómetros de enero 2018 (estudio 3.203), febrero 2018 (estudio 3.205), marzo 2018 (estudio 3.207), abril 2018 (estudio 3.210), mayo 2018 (estudio 3.213), junio 2018 (estudio 3.217), julio 2018 (estudio 3.219), septiembre 2018 (estudio 3.223), octubre 2018 (estudio 3.226), noviembre 2018 (estudio 3.231) y diciembre 2018 (estudio 3.234).

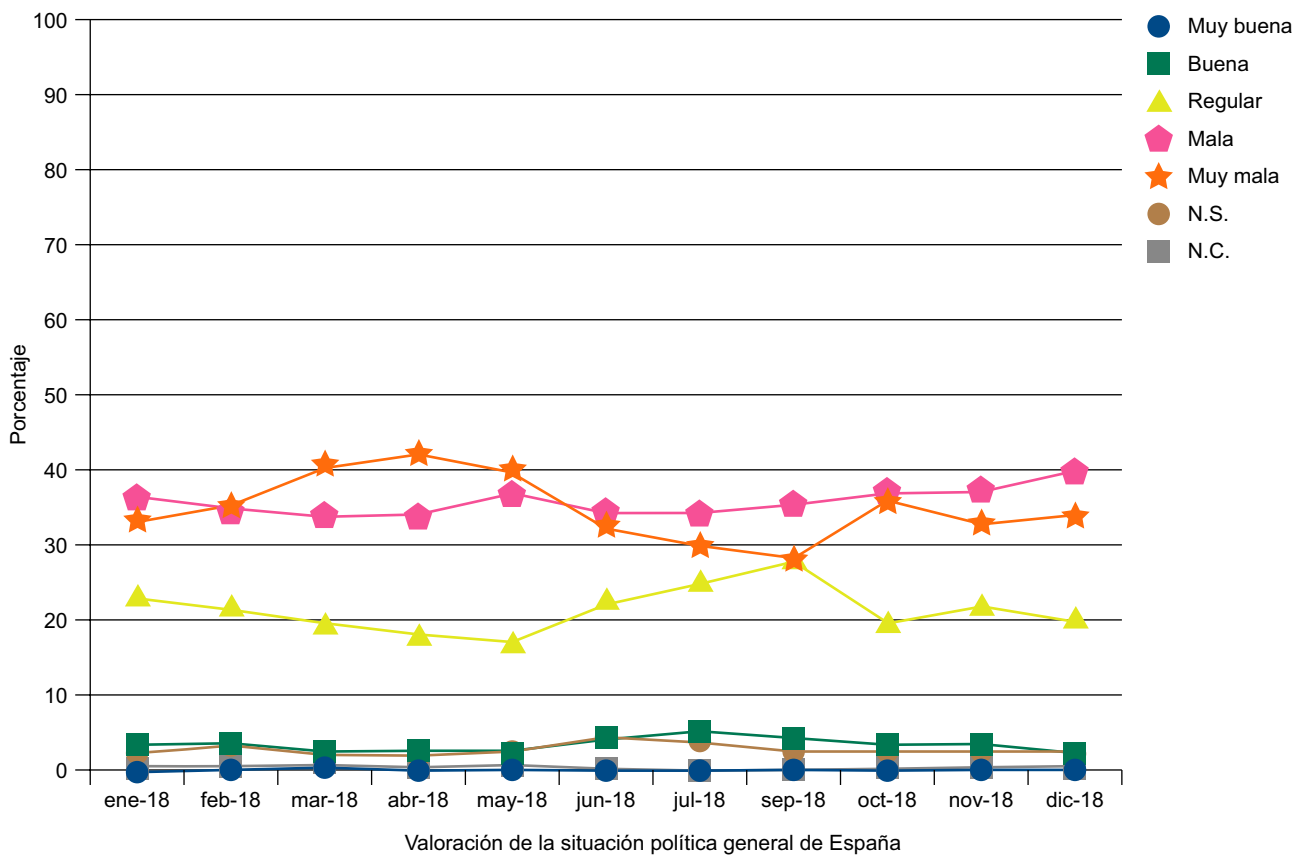

Tabla SIT6. Valoración prospectiva de la situación política de España (un año)

¿Cree usted que dentro de un año la situación política del país será mejor, igual o peor que ahora?

	Mejor	Igual	Peor	N.S.	N.C.	Total	(n)
ene-18	12,2	46,6	24,5	15,5	1,2	100	(2.477)
feb-18	13,3	43,5	26,2	16,5	0,6	100	(2.486)
mar-18	10,2	44,5	29,1	15,3	0,9	100	(2.466)
abr-18	10,9	43,6	29,0	15,5	0,9	100	(2.466)
may-18	12,7	43,5	28,2	14,8	0,8	100	(2.481)
jun-18	22,5	30,3	23,1	23,1	1,0	100	(2.487)
jul-18	20,2	35,3	22,4	21,0	1,2	100	(2.485)
sep-18	14,9	40,6	24,8	19,3	0,3	100	(2.972)
oct-18	13,8	40,3	26,8	18,9	0,2	100	(2.973)
nov-18	15,0	39,4	27,0	18,2	0,4	100	(2.974)
dic-18	12,4	39,2	27,9	19,5	1,0	100	(2.984)

Fuente: CIS, Barómetros de enero 2018 (estudio 3.203), febrero 2018 (estudio 3.205), marzo 2018 (estudio 3.207), abril 2018 (estudio 3.210), mayo 2018 (estudio 3.213), junio 2018 (estudio 3.217), julio 2018 (estudio 3.219), septiembre 2018 (estudio 3.223), octubre 2018 (estudio 3.226), noviembre 2018 (estudio 3.231) y diciembre 2018 (estudio 3.234).

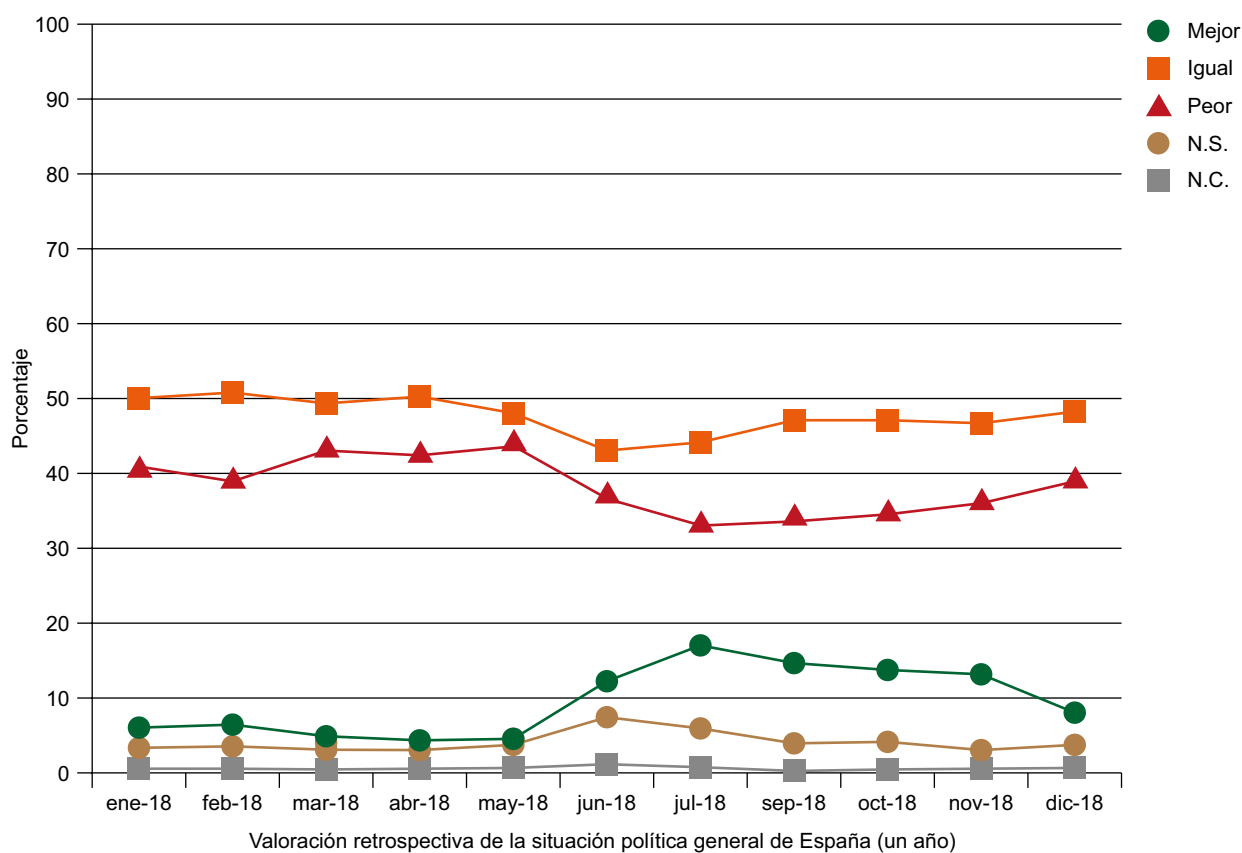

Tabla SIT7. Problemas principales que existen actualmente en España

¿Cuál es, a su juicio, el principal problema que existe actualmente en España? ¿Y el segundo? ¿Y el tercero? (MULTIRRESPUESTA).

	El paro		La corrupción y el fraude		Los políticos en general, los partidos políticos y la política		Los problemas de índole económica	
	%	(n)	%	(n)	%	(n)	%	(n)
ene-18	40,5	(1.003)	15,6	(386)	10,5	(260)	7,1	(175)
feb-18	38,9	(966)	17,5	(436)	11,0	(273)	6,8	(169)
mar-18	41,1	(1.014)	14,5	(358)	12,2	(301)	7,4	(183)
abr-18	35,2	(868)	18,7	(462)	12,9	(318)	7,8	(192)
may-18	37,7	(935)	17,7	(439)	12,5	(311)	7,0	(173)
jun-18	37,1	(923)	18,1	(450)	12,4	(308)	7,8	(194)
jul-18	41,6	(1.033)	16,6	(412)	10,1	(252)	6,7	(167)
sep-18	39,5	(1.173)	11,0	(326)	9,0	(267)	8,7	(258)
oct-18	36,4	(1.081)	13,9	(412)	13,8	(409)	7,3	(218)
nov-18	35,8	(1.066)	12,2	(362)	15,6	(465)	8,0	(238)
dic-18	36,1	(1.077)	10,7	(320)	14,8	(443)	8,2	(245)

Fuente: CIS, Barómetros de enero 2018 (estudio 3.203), febrero 2018 (estudio 3.205), marzo 2018 (estudio 3.207), abril 2018 (estudio 3.210), mayo 2018 (estudio 3.213), junio 2018 (estudio 3.217), julio 2018 (estudio 3.219), septiembre 2018 (estudio 3.223), octubre 2018 (estudio 3.226), noviembre 2018 (estudio 3.231) y diciembre 2018 (estudio 3.234).

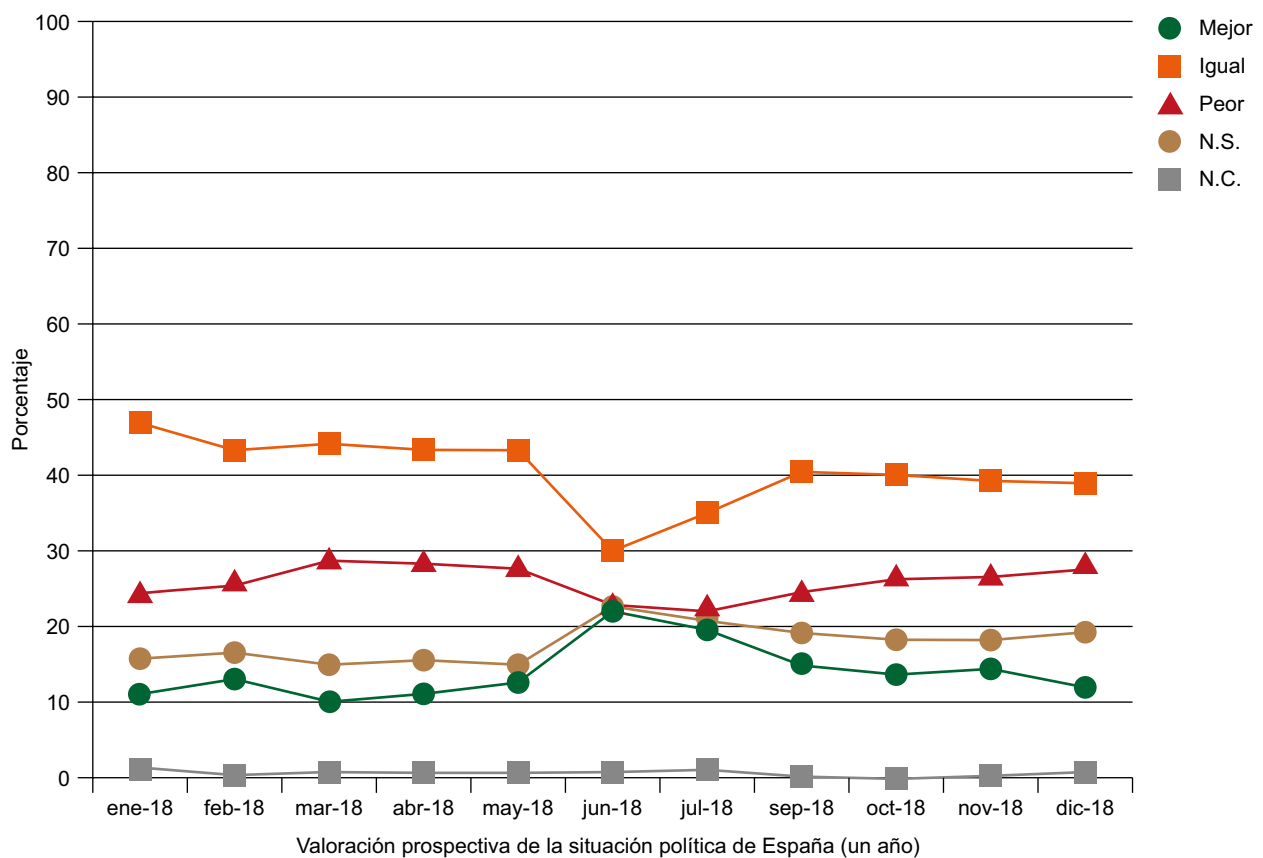
Nota: Pregunta multirrespuesta. El entrevistador/a ha anotado las respuestas mencionadas espontáneamente por las personas entrevistadas. Se muestran los problemas más mencionados durante el año 2018.

